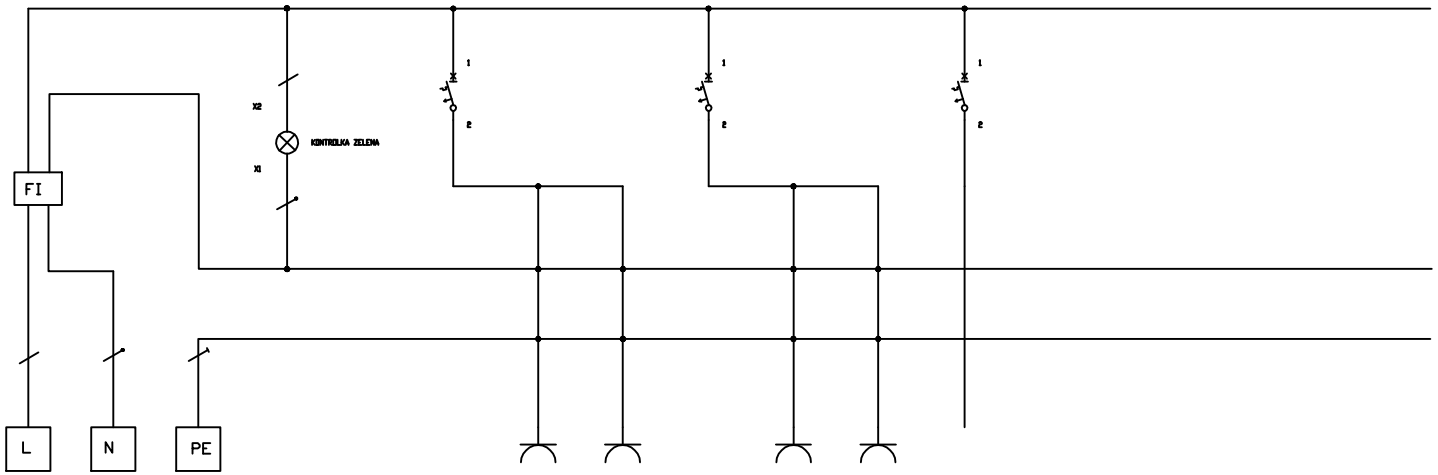

		1	2	3	4	5	6	7	8	9	10	11	12	13	14	15	16	17	18	19	20
Komponenty														REZERVA							
Istenie	typ		FI			kontrol.		FA1			FA2			FA3							
	Un(V)		230V			230V		230V			230V			230V							
	In(A)		25A					16A			16A			16A							
	počet pólov		2			1		1			1			1							
	vypínacia charakteristika							B			B			B							
	skratová odolnosť(kA)		6					6			6			6							
	Idn(mA)		30																		
	prúdový chránič typ					zelená															
Zásuvky	typ								XC1	XC2		XC3	XC4								
	Un(V)								230V	230V		230V	230V								
	In(A)								16A	16A		16A	16A								
	počet pólov								1P+N+E	1P+N+E		1P+N+E	1P+N+E								
	hodinová konfigurácia																				
	typové označenie								570.4091	570.4091		570.2091	570.2091								
Pripojenie na sieť	počet a prierez(mmq)		4	4	4				3X1,5	3X1,5		3X1,5	3X1,5								
Póly	L1, L2, L3, N, PE		L1,L2,L3	N	PE																
	prierez svorkovnice		10	10	10																
Iné komponenty																					
Menovité hodnoty			IP	In	Un																
			IP54	25A	230V																
Výrobca	SCAME-SK s.r.o. Nábrežie Ôravy 629/5, 02601 Dolný Kubín	Typové označenie				Obsah		List č.		Kreslil		Navrhol		Schválil		Dátum		Číslo výkresu		Mierka	
		633.0WW-A1				Schema		1/1		PETER KAJKO						27.04.2017		633.0WW-003F3		1:1	